

Cuencas Hidrológicas del Estado de Tamaulipas

La región hidrológica es la agrupación de varias cuencas hidrológicas con niveles de escurrimiento superficial muy similares.

Para hacer más eficiente la administración de los recursos hidráulicos, la Comisión Nacional del Agua ha agrupado las cuencas hidrológicas de la República Mexicana en 37 Regiones Hidrográficas.

TAMAULIPAS

REGIONES HIDROLÓGICAS

Existen cuatro Regiones Hidrológicas (RH):

RH 24 Bravo Conchos.

Río Bravo.
Río Salado.
Río Álamo.
Río San Juan.

RH 25 San Fernando-Soto La Marina.

Río San Fernando.
Río Soto La Marina.
Laguna Madre.
Laguna Morales-San Andrés.

RH 26 Río Pánuco.

Río Guayalejo-Tamesí.

RH 37 El Salado (Altiplano).

Sierra Madre.



Región Hidrológica 37 El Salado



Tula



Bustamante



Miquihuana

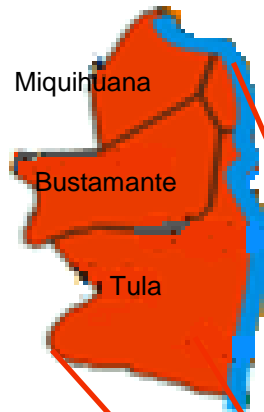

Región Hidrológica 37 El Salado

Localización:

Se localiza en la altiplanicie septentrional y queda comprendida entre los 21° 48' y 25° 23' de latitud norte y los 99° 21' y 103° 00' de longitud.

Está constituida por 64 cuencas cerradas que van desde 15.6 km² la más pequeña, hasta 14,895 km² la más grande, con una superficie total de 87,788 km².

Limita al norte con las Regiones Hidrológicas Núm. 36 (Cuenca de los ríos Nazas y Aguanaval) y 24 Pacrial (Cuenca del río San Juan, afluente del río Bravo)

Comprende principalmente los Municipios de Miquihuana, Bustamante y Tula.

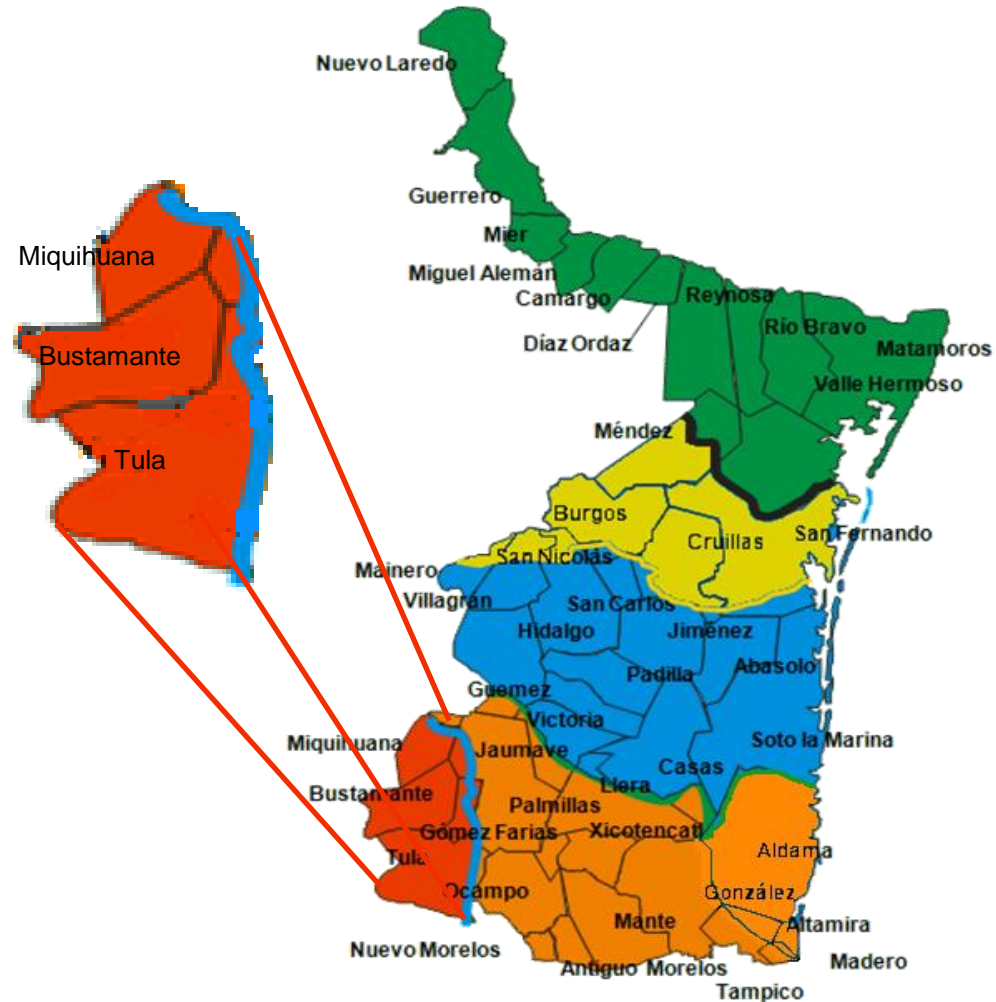

Región Hidrológica 37 El Salado

Esta región conocida como el altiplano, es la zona semiárida y árida del Estado

El estudio de disponibilidad de aguas subterráneas del acuífero Tula-Bustamante publicado en el DOF. el 20 de abril del 2015 presenta Disponibilidad de 33.60 Mm³.



SIMBOLOGIA

-  Cuenca Río Bravo
-  Cuenca del Río Soto la Marina
-  Cuenca Río San Fernando
-  Cuenca del Río Panuco
-  Cuenca del Altiplano

Región Hidrológica 37 El Salado

Unidades de Riego para el Desarrollo Rural Municipios de Tula y Bustamante

No	Unidad de Riego	Ejidos/PP
Tula		
1	Nuevo Padilla	Nuevo Padilla
2	Magdaleno Cedillo	Magdaleno Cedillo
3	Miguel Hidalgo	Miguel Hidalgo
4	Campo Blanco	Campo Blanco
5	Rincón Largo	Rincón Largo
6	San Isidro	San Isidro
7	Alfonso Terrones Benítez	Alfonzo Terrones Benítez
8	20 de Noviembre	20 de Noviembre
9	Celso Huerta	Celso Huerta
10	Emilio Vázquez Gómez	Emilio Vázquez Gómez
11	Providencia	Providencia
12	Col. Agrícola Las Cruces	Col. Agrícola Las Cruces
13	Guadalupe Victoria	Guadalupe Victoria
14	Ejido Cruces	Ejido Cruces
15	Lucio Vázquez	• Lucio Vázquez
16	Francisco I. Madero	Francisco I. Madero
17	1o. Ampl. Fco. I Madero	1o. Ampl. Fco. I Madero
18	Caudillo del Sur	Caudillo del Sur
19	San Pablo	Tanque Blanco y Terrones Benítez
20	CEBETA 117	CEBETA 117
Bustamante		
21	Calabacillas	Calabacillas

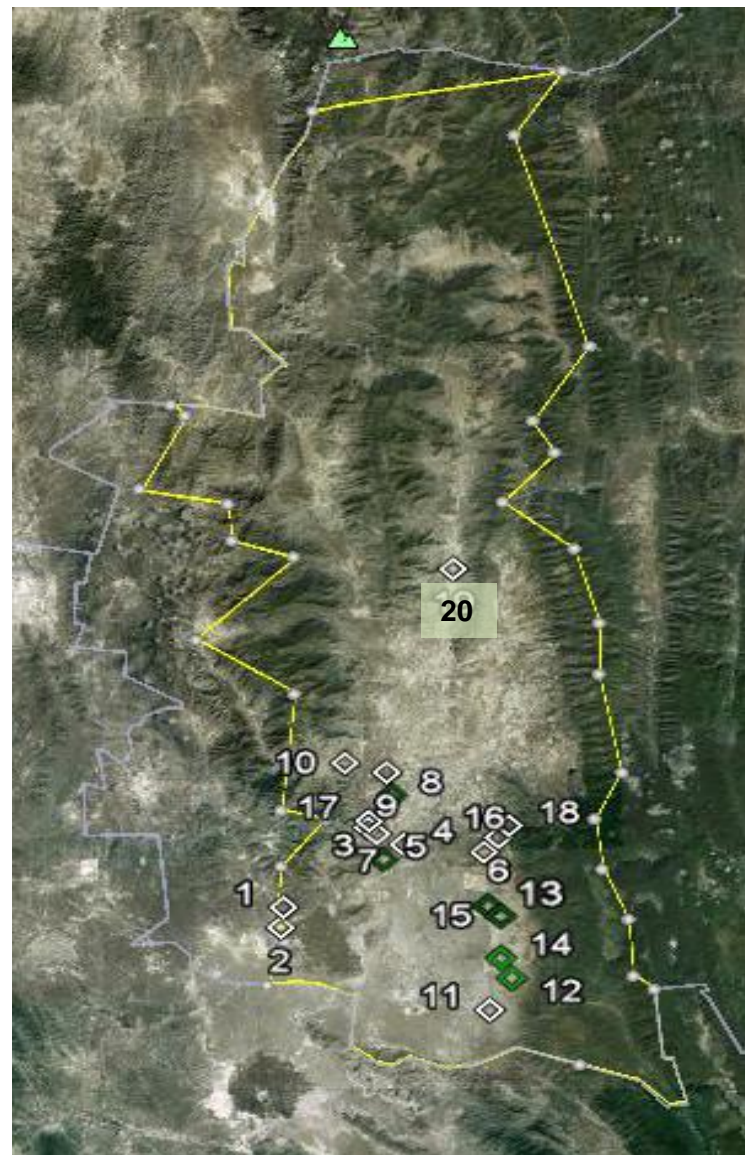

Región Hidrológica 37 El Salado

Unidades de Riego para el Desarrollo Rural Municipio de Tula

